

ELEWACJA
PÓŁNOCNA

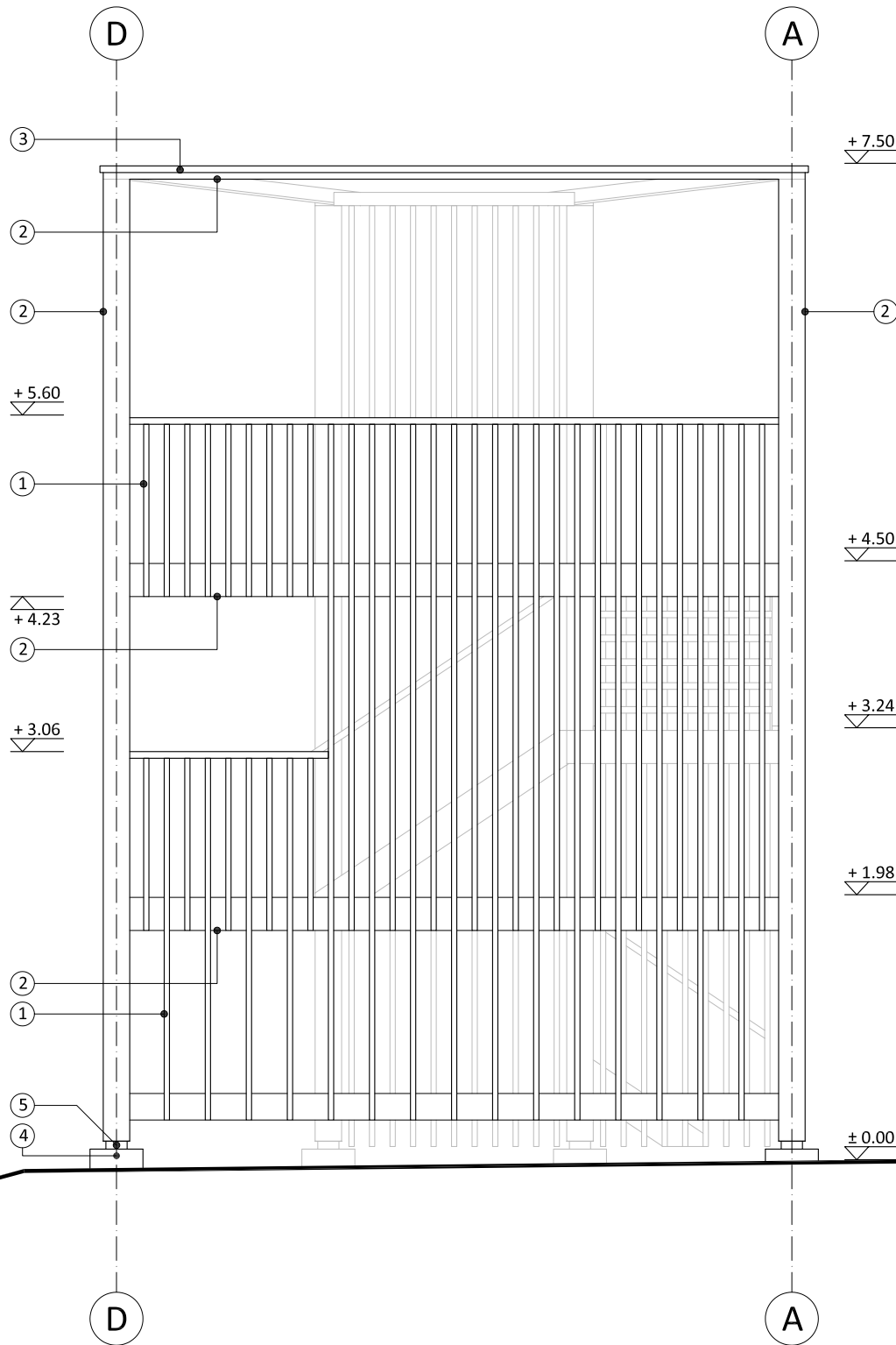

OPIS ELEWACJI I KOLORYSTYKI:

- 1 Okładzina elewacyjna - lamele z drewna modrzewiowego w układzie pionowym, kolor naturalnego drewna
- 2 Elementy konstrukcyjne z drewna modrzewiowego, kolor naturalnego drewna, drewno klasy min. C30
- 3 Obróbka blacharska, kolor ciemny szary
- 4 Fundament z betonu zbrojonego, beton klasy XC2, C25/30 W8.
- 5 Stalowe złącze ciesielskie do fundamentu betonowego
- 6 Lustro o wym. ok. 160 x 230 cm, na sztywnej podkonstrukcji, z montażem umożliwiającym regulację



NINIEJSZE OPRACOWANIE STANOWI DZIEŁO AUTORSKIE I PODLEGA OCHRONIE ZGODNIE Z PRZEPISAMI USTAWY 83 Z DN.04.02.1994 O PRAWIE AUTORSKIM I PRAWACH POKREWNYCH

JEDNOSTKA PROJEKTOWA:

Pracownia Projektowa Architektoniczno-Budowlana Sp. z o.o.
PL 31-317 Kraków, ul. Gnieźnińska 4,
tel/fax: 12 359 54 66 e-mail: ppab@ppab.pl www.ppab.pl

INWESTOR:

Gmina Dukla,
ul. Trakt Węgierski 11,
38-450 Dukla

TEMAT:

Budowa urządzenia terenowego służącego turystyce i rekreacji - platformy widokowej na działce nr 285/2 w Dukli.

TYTUŁ RYSUNKU:

ELEWACJA PÓŁNOCNA

PROJEKTANT ARCHITEKTURA:

mgr inż. arch. Wojciech Różewicz
upr. nr MPOIA/011/2021, MP-2634

PODPIS:

DATA:

luty 2025

PROJEKTANT SPRAWDZAJĄCY ARCH.:

mgr inż. arch. Sławomir Zieliński
upr. nr 62/2001, MP-0663

PODPIS:

DATA:

luty 2025

PROJEKTANT KONSTRUKCJA:

mgr inż. Rafał Smoleń
MAP/0176/POOK/05

PODPIS:

DATA:

luty 2025

PROJEKTANT INST. ELEKTRYCZNE:

mgr inż. Mariusz Buchała
NR EWID. 218/2002

PODPIS:

DATA:

luty 2025

FAZA:

projekt architektoniczno-budowlany

SYMBOL:

PAB

NR RYS.:

3.1

BRANŻA:

architektura

SKALA:

1:50